11. Fachkongress
Kirche und Tourismus im Norden

17.–18. März 2020
Kühlungsborn

Offene Kirche – was dann?

Den Kirchraum gestalten
Angebote entwickeln

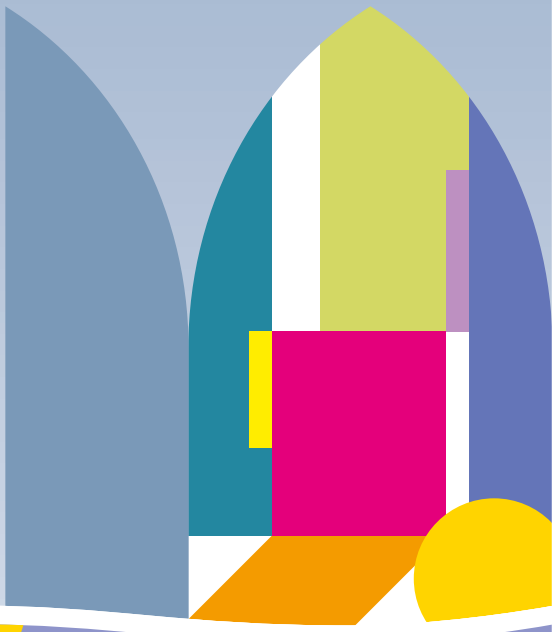

Zeit für Dich
Kirche und Tourismus